FICHE DE RENSEIGNEMENTS 17

ARBRE DE DÉCISION SUR L'EUTHANASIE

Utilisez l'arbre de décision suivant lorsque vous devez prendre une décision pour un porc malade, blessé, qui a des douleurs ou est souffrant.

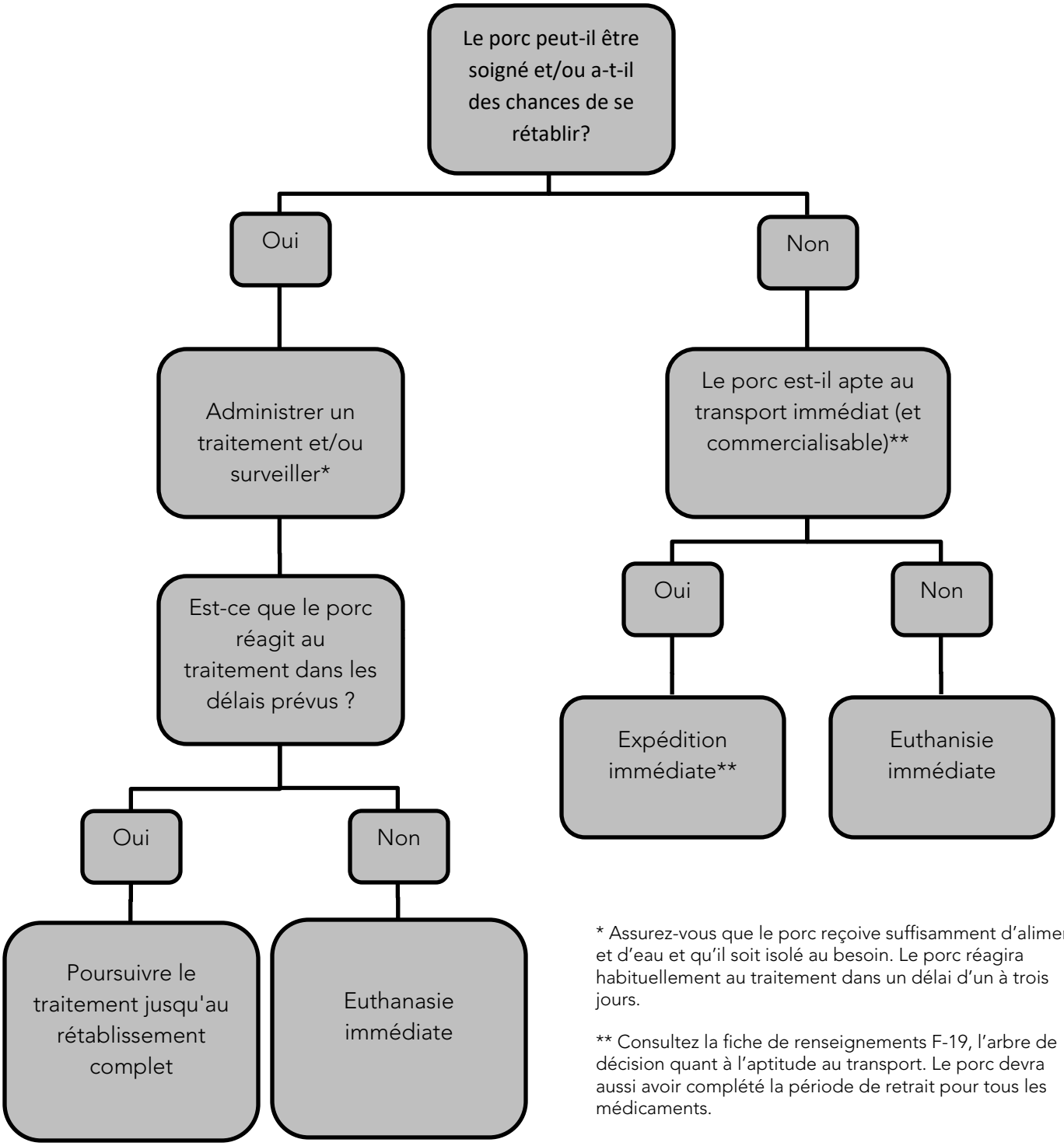

* Assurez-vous que le porc reçoive suffisamment d'aliments et d'eau et qu'il soit isolé au besoin. Le porc réagira habituellement au traitement dans un délai d'un à trois jours.

** Consultez la fiche de renseignements F-19, l'arbre de décision quant à l'aptitude au transport. Le porc devra aussi avoir complété la période de retrait pour tous les médicaments.